

迎接香港中學文憑考試放榜 及高中學生多元出路

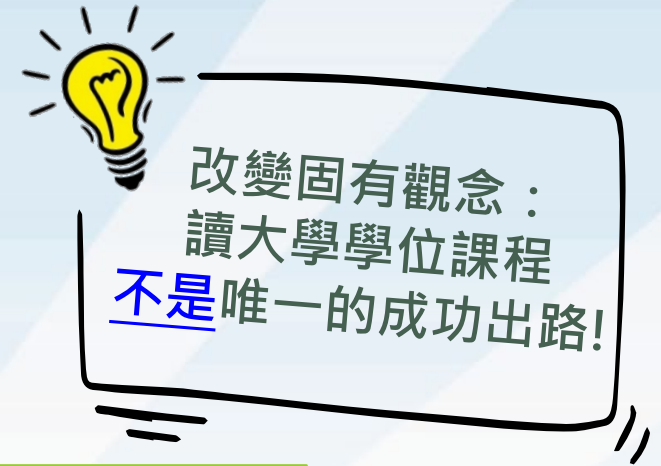

教育局
課程發展處
議會及中學組
2022

多元出路

修讀大學學位課程是達致成功的唯一途徑？

- ✓ 高中課程寬廣而均衡
- ✓ 體驗「其他學習經歷」、達致全人發展
- ✓ 依從個人能力、興趣、需要選擇合適路向
- ✓ 多元和多階進出的升學途徑
- ✓ 開放樂觀，勇於嘗試
- ✓ 「條條大路通羅馬」，尋找合適的路向發展潛能，發揮所長，達致成功

多元出路

繼續升學和終身學習

投身
工作

毅進
文憑

職業
專才
教育

高年級/
銜接學士
學位

副學位
(副學士/
高級文憑)

學士
學位

內地/
海外
升學

香港
非本地
課程

香港中學文憑考試

升學與就業

「22+222」

副學位課程

- ▶ 考獲**五科第2級**（包括中國語文及英國語文）
- ▶ 或同等學歷，可包括最多兩個應用學習科目

「3322+2/3」

第一年學士學位課程

核心科目

- ▶ 中國語文 : 第**3**級
- ▶ 英國語文 : 第**3**級
- ▶ 數學 : 第**2**級
- ▶ 通識教育科 : 第**2**級

+

一至兩個選修科目*

- ▶ 第**2**級或第**3**級

*部分院校認可數學延伸部分單元一／單元二(M1/M2)為等同一科選修科目

應徵公務員職位

- ▶ 考獲**五科第2級**或同等學歷
- ▶ 包括最多兩個應用學習科目，會被視為符合「**會考五科及格**」的要求

2021 年中六學生出路統計調查

本地 / 非本地升學

總回應人數	升學人數 (百分比)	本地/非本地 升學人數 (百分比)	課程類別	佔升學回應 人數百分比
42 204	39 531 (93.7%)	本地 33 886 (80.3%)	學位課程	37.7%
			非學位及 其他課程	47.6%
			重讀	0.5%
		非本地 (香港以外) 5 645 (13.4%)	學位課程	12.1%
			非學位課程	2.1%

備註: 1. 從事全職工作佔2.8%；其他（部份時間工作/求學 + 非工作/非求學）佔 3.5%
2. 有關百分比是以本地 / 非本地升學人數佔總回應人數的比例計算

2021 年中六學生出路統計調查

非本地 (香港以外) 升學國家/地區

非本地 (香港以外) 升學人數	升學國家 / 地區	佔非本地升學回應人數 百分比
5 645	內地	35.2%
	台灣	22.2%
	英國	21.8%
	澳洲	7.5%
	加拿大	5.4%
	美國	2.5%
	其他	5.4%

首三個
最受歡迎
國家/地區

香港中學文憑及學生學習概覽獲世界各地廣泛認可

文憑試放榜支援措施

(一) 支援工具

放榜三寶 – e導航、地圖、指南針

小冊子

海報

影片

搜尋本地不同院校及程度的課程資料

網頁版

流動應用程式版

Android 版本

iOS 版本

HarmonyOS 版本

「e導航」

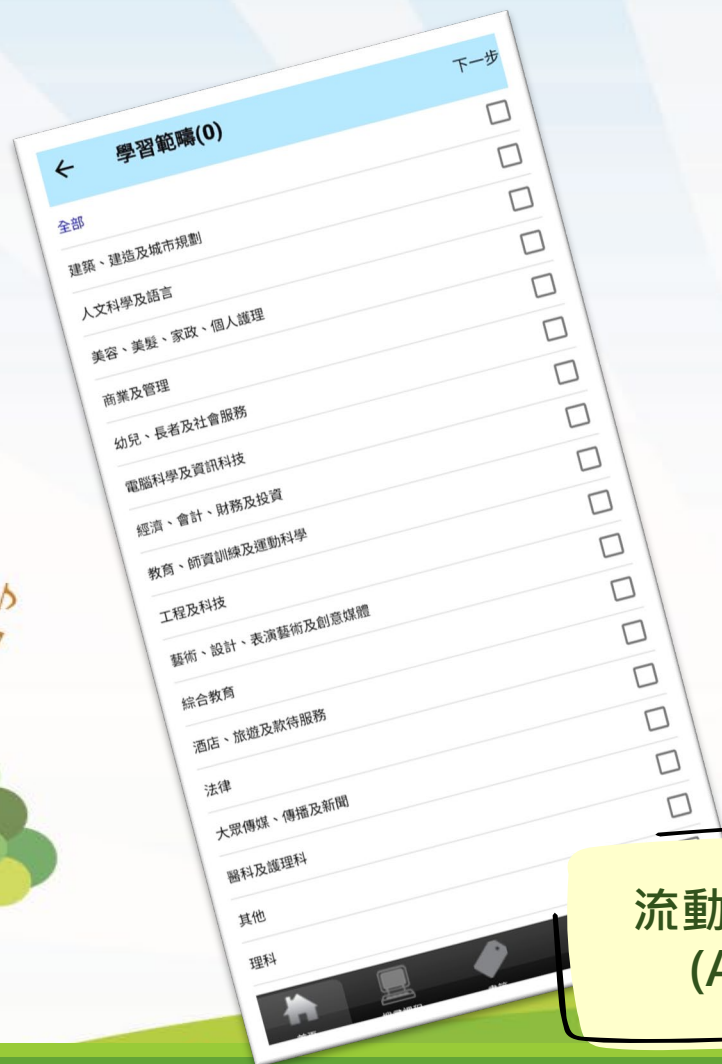

流動應用程式
(APP)版

「e導航」特點：

1. 提供約6 000個本地課程，包括來自聯招、iPASS、毅進文憑及資歷名冊的課程，以供搜尋
2. 提供不同院校課程去年從聯招收生的成績，以供參考
3. 提供課程的官方網頁連結，直達相關網站
4. 定期更新課程資訊
5. 可隨時隨地搜尋課程資料
6. 可輸入文憑試成績，以搜尋符合相應最低入學要求的課程
7. 可儲存課程搜尋紀錄，以便日後查考
8. 可透過電郵與同學、家長或教師分享課程資訊

升學及就業地圖

提供多元出路的資訊及報讀院校課程的重要日程

網頁版

2022年香港中學文憑考試

- 聯招**
7月20至23日
9所「大學聯招辦法」參與院校及SSSDP「資助計劃」院校暫停申請人任何通訊
- 聯招**
7月21至23日
申請人可於獲分配的個人時段內修改課程選擇
- 聯招**
8月10日
公布正式選取結果
- 聯招**
8月11日下午5時
獲正式選取錄取資格的申請人繳交留位費的最後限期
- 聯招**
8月18日 上午9時至下午6時
於文憑試成績覆核後取得更高的科目等級(覆核成績)的申請人可於聯招帳戶遞交要求根據覆核成績重新考慮入學申請
- 聯招**
8月25日
公佈根據覆核成績重新考慮入學申請的選取結果
- 聯招**
8月29日
公佈補選結果
- 聯招**
9月1日
公佈第二輪補選結果
- 聯招**
8月20至23日
9所「大學聯招辦法」參與院校及SSSDP「資助計劃」院校暫停申請人任何通訊
- 聯招**
7月21至23日
申請人可於獲分配的個人時段內修改課程選擇
- 聯招**
8月10日
公布正式選取結果
- 聯招**
8月11日下午5時
獲正式選取錄取資格的申請人繳交留位費的最後限期
- 聯招**
8月18日 上午9時至下午6時
於文憑試成績覆核後取得更高的科目等級(覆核成績)的申請人可於聯招帳戶遞交要求根據覆核成績重新考慮入學申請
- 聯招**
8月25日
公佈根據覆核成績重新考慮入學申請的選取結果
- 聯招**
8月29日
公佈補選結果
- 聯招**
9月1日
公佈第二輪補選結果
- 聯招**
8月20至23日
9所「大學聯招辦法」參與院校及SSSDP「資助計劃」院校暫停申請人任何通訊
- 聯招**
7月21至23日
申請人可於獲分配的個人時段內修改課程選擇
- 聯招**
8月10日
公布正式選取結果
- 聯招**
8月11日下午5時
獲正式選取錄取資格的申請人繳交留位費的最後限期
- 聯招**
8月18日 上午9時至下午6時
於文憑試成績覆核後取得更高的科目等級(覆核成績)的申請人可於聯招帳戶遞交要求根據覆核成績重新考慮入學申請
- 聯招**
8月25日
公佈根據覆核成績重新考慮入學申請的選取結果
- 聯招**
8月29日
公佈補選結果
- 聯招**
9月1日
公佈第二輪補選結果

詳情請參閱「大學聯招辦法」網站內容有差異，則以後者所載為準。

查詢電話: 3421 5555

PDF下載版

升學及就業地圖

提供多元出路的資訊，並載有報讀院校的重要日程，讓學生按時辦理相關手續

聯招

7月20至23日	7月21至23日	8月10日	8月11日下午5時
9所「大學聯招辦法」參與院校及SSSDP「資助計劃」院校暫停申請人任何通訊	申請人可於獲分配的個人時段內修改課程選擇	公布正式選取結果	獲正式選取錄取資格的申請人繳交留位費的最後限期

8月18日 上午9時至下午6時	8月25日	8月29日	9月1日
於文憑試成績覆核後取得更高的科目等級(覆核成績)的申請人可於聯招帳戶遞交要求根據覆核成績重新考慮入學申請	公佈根據覆核成績重新考慮入學申請的選取結果	公佈補選結果	公佈第二輪補選結果

毅進文憑

7月19日下午4時	7月20日起
課程網上報名截止日期	學位分配結果透過電子郵件/短訊通知申請

E-APP

7月20日起	7月25日中午
院校發放確認通知	獲院校有條件取錄的申請人繳交留位費限期

內地升學

7月下旬(暫定)	7月下旬(暫定)
申請人登入「內地高校招收香港中學文憑考試學生計劃」指定網址查閱錄取結果	補錄程序開始

就業

- 就業資訊
- 就業網絡
- 職前培訓及在職培訓課程
- 招聘資訊

放榜指南針

臚列文憑試放榜的重要資訊，包括升學、多元出路及支援服務

放榜指南針

臚列文憑試放榜的重要資訊，
包括升學、多元出路及支援服務

放榜指南針

2022年香港中學文憑考試 目錄

- 有用資訊 - 香港考試及評核局，教育局及大學聯合招生處
- 輔導及支援服務
- 實用連結
- 放榜日備忘清單

中六學生資訊專頁

為中六學生提供多元出路的最新資訊

中六學生資訊專頁

加入啟動頁 為中六學生打氣

作息定時
迎接文憑試

[▶ 進入主頁](#)

保持警惕
齊心抗疫

[▶ 進入主頁](#)

做好準備
善用「放榜三寶」

[▶ 了解更多](#)

[▶ 進入主頁](#)

多喝水
身心健康

[▶ 進入主頁](#)

全力支持! 🤝😊👊

CHEER UP!

FIGHTING!

[▶ 進入主頁](#)

規劃多元出路
實現人生抱負

[▶ 了解更多](#)

[▶ 進入主頁](#)

中六學生資訊專頁

為中六學生打氣 宣傳海報及通訊程式表情圖像

打氣區

為中六學生打氣 (I)

宣傳海報 圖印

下載通訊程式表情圖像 圖印

自強不息

為你打氣

世上無難事
只怕有心人

小休片刻

有志者事竟成

Where there's a
WILL,
there's a
WAY

Every cloud has a
silver lining

There is *light*
at the end
of the
tunnel

支持你!
支持你!

放鬆

你一定得

Bless you

致: 中六學生
To: S6 Students

有志者事竟成

Where there's a will, there's a way.

教育課程發展處
Curriculum Development Institute
Education Bureau

(二) 支援服務

電話服務熱線、實用連結、升學資訊

電話服務熱線

實用連結

放榜指南針

放榜指南針

目錄

● 有用資訊 - 香港考試及評核局, 教育局及大學聯合招生處 ● 實用連結 ● 放榜日備忘清單

輔導及支援服務

就放榜日提供服務熱線的非政府機構

機構名稱	服務熱線/其他聯絡資訊	服務時間	服務範圍
大坑青年中心【同您心】HKDSE放榜輔導熱線	☎ 2881 1511 (學生線) ☎ 2895 1346 (家長線) ☎ 6703 4401 ✉ empathyhotline@yahoo.com.hk @ empathyhotline f 同您心	7月16至8月10日 上午10:00至下午10:00 7月19日 24小時	輔導及情緒支援 升學/就業資訊
香港青少年服務處 「拉闊·點」- 高中考生支援服務	☎ 2503 3456 (熱線) ☎ 2606 7644 (查詢電話) ☎ 5599 6906 ✉ dse@hkys.org.hk @ lifespot_cys 🌐 http://www.esmileyhkys.hk/hkdse <附有網上聊天室>	7月19日 下午2:00至凌晨2:00 7月20日 上午9:00至凌晨2:00 7月21日 上午10:00至凌晨2:00	提供輔導及情緒支援、面試服務, 以及升學及就業資訊、探索生涯發展的可能性
香港青年協會 DSE 27771112	☎ DSE 專線: 2777 1112 ☎ 6277 8899 @ dse27771112 f DSE27771112 🌐 http://27771112.hk/	放榜及聯招改選時段特別支援服務 7月18至22日 上午10:00至凌晨2:00 中心全年開放時間:	輔導及情緒支援(網上及熱線) 升學/就業資訊 升學規劃諮詢

目錄

● 有用資訊 - 香港考試及評核局, 教育局及大學聯合招生處 ● 輔導及支援服務 ● 放榜日備忘清單

實用連結

本地升學

- 自資專上教育資訊平台 [🔗](#)
平台提供專上院校的資訊及聯招以外的全日制經本地評審高級文憑、副學士和學士學位課程的資料, 包括學費、入學資格、相關專業組織的評審和認可等, 平台亦提供各院校的預計收生學額、課程報名及收生安排、過去的收生成績及畢業生統計數據等資料。
- 毅進文憑 [🔗](#)
課程為中六離校生和年滿21歲的成年學員提供另一學習途徑, 讓他們取得就業和進修所需的正式學歷。
- 專上課程電子預先報名平台 (E-APP) [🔗](#)
應屆香港中學文憑考試(文憑試)的考生可透過這個一站式專上課程網上報名系統在文憑試放榜前預先報讀「大學聯合招生辦法」(聯招)以外的全日制經本地評審副學位和學士學位課程。
- 指定專業/界別課程資助計劃 [🔗](#)
這項計劃資助學生修讀選定範疇的指定全日制經本地評審自資學士學位課程(每屆3 000名)及副學位課程(每屆2 000名)。
- 為修讀香港自資學士學位課程學生提供的免入息審查資助計劃 [🔗](#)
政府向修讀香港合資格院校開辦的全日制經本地評審本地及非本地自資首年學士學位及銜接學位課程的合資格學生(不包括正就讀指定專業/界別課程資助計劃資助學位的學生)提供免入息審查資助。

職業專才教育

中學畢業生升學輔導手冊2022

提供輔導及多元升學出路
的最新資訊

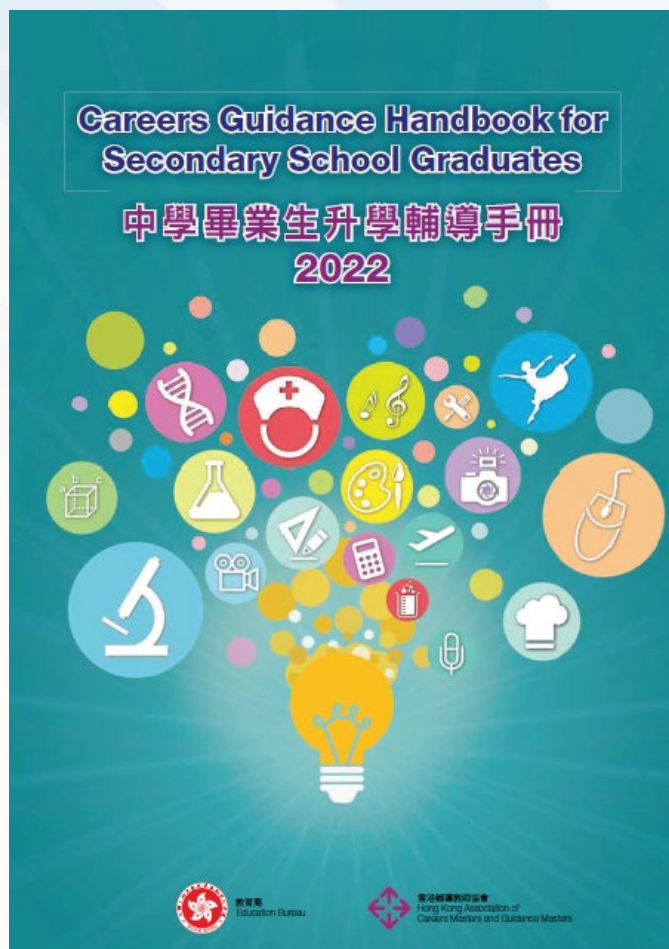

教育局與香港輔導教師協會
合編，內容包括：

- 輔導篇
- 升學篇
- 非華語學生須知
- 機構聯絡目錄

實用連結

中六學生資訊專頁

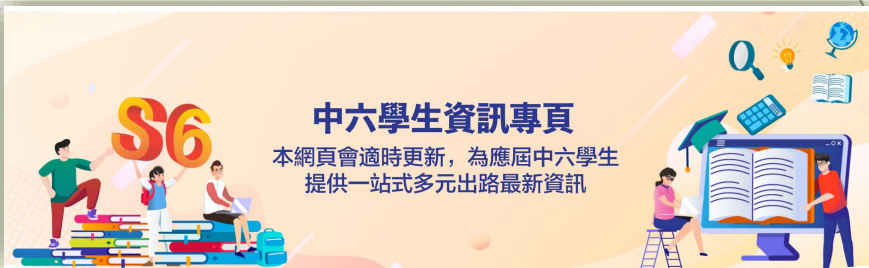

<https://www.edb.gov.hk/s6>

新學制網上簡報

高中及高等教育
新學制網上簡報

學生為本 全人發展 多元出路 終身學習

<https://www.edb.gov.hk/nas>

實用連結

家長智NET – 行行出狀元

<https://www.parent.edu.hk/專題/行行出狀元>

生涯規劃資訊

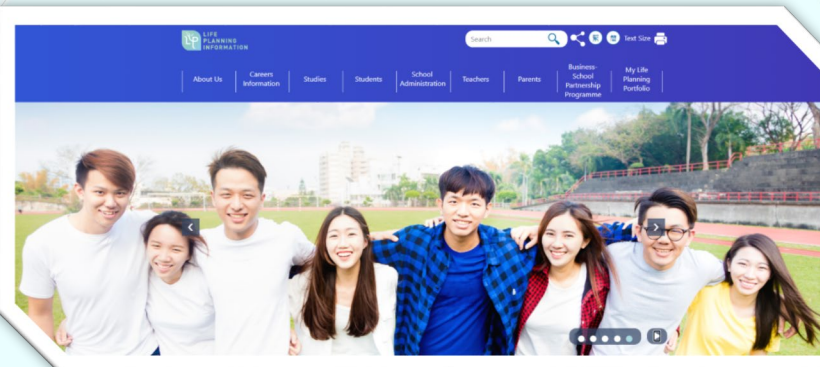

<https://lifeplanning.edb.gov.hk>

(三) 查詢服務

教育局、香港考試及評核局、大學聯合招生處

放榜指南針

目錄 [↗](#)

輔導及支援服務

費用連結

放榜日備忘清單

有用資訊 - 香港考試及評核局、教育局及大學聯合招生處

香港考試及評核局

提供文憑試事宜相關的資訊

灣仔修頓中心辦事處 (一般查詢服務)

- 📍 香港灣仔軒尼詩道130號修頓中心12樓
- 🕒 星期一至星期五：上午8:30 – 下午5:30；星期六、日及公眾假期休息

公開考試資訊中心 (熱線服務)

- ☎ 3628 8860
- 🕒 星期一至星期五：上午8:30 – 下午5:30；星期六、日及公眾假期休息
- 🔗 [香港考試及評核局](#)

灣仔修頓中心辦事處及公開考試資訊中心熱線於下列日期延長服務時間：
2022年7月20日：上午7:30 – 下午5:30

教育局

提供多元出路的最新資訊

- 📅 2022年7月20日至22日
- 🕒 上午9:00 – 下午6:00
- ☎ 2892 5444

(四) 家長對子女的支援

參加相關
家長會 / 簡介會，
掌握更多資訊

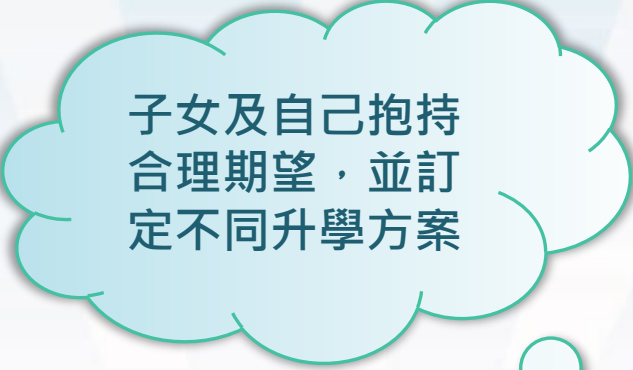

子女及自己抱持
合理期望，並訂
定不同升學方案

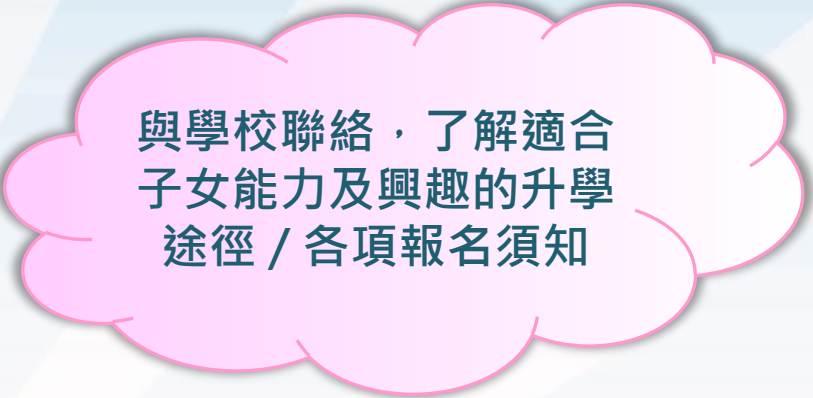

與學校聯絡，了解適合
子女能力及興趣的升學
途徑 / 各項報名須知

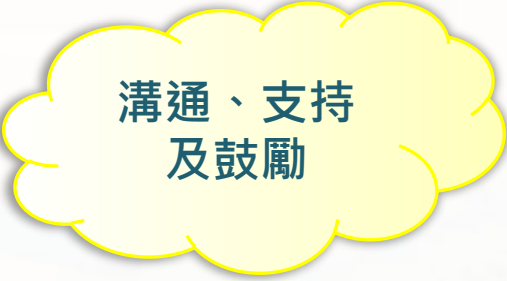

溝通、支持
及鼓勵

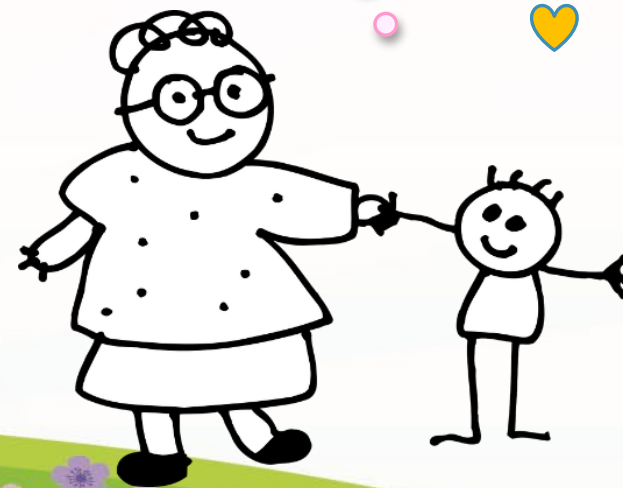

讓所有學生

發展潛能 綻放光芒

謝謝